

CARTOGRAPHIE DES CERTIFICATIONS LINGUISTIQUES DANS LES BOUCHES-DU-RHÔNE

MARSEILLE

Ville	Organisme	Adresse	Intitulé de la certification	Niveau de certification	Tarif
Marseille 1	World Trade Center	2, rue Henri Barbusse	TCF IRN	A1-A2-B1-B2	170€
			TEF Canada	A1-A2-B1-B2-C1-C2	250€ (4 épreuves)
Marseille 3	Centre d'examen de SUL CARLAM AMU Aix Marseille	3, place Victor Hugo Bât 5 Escalier 3 2 ^{ème} étage	TCF DAP	B2	Épreuve obligatoire : 90€ Épreuve complémentaire : 45€
			DALF	C1	175€
			DCL	A1 - A2 -B1 -B2	100€
Marseille 6	Alliance Française	72-74, rue Saint-Suffren	TCF IRN	A1 - A2 -B1 -B2	160€ (papier) 200€ (ordinateur).
			TCF Tout public	A1-A2-B1-B2-C1-C2	Épreuve obligatoire : 150€ Examen complet : 250€ (ordinateur)
			TCF Québec et Canada	A1-A2-B1-B2-C1-C2	240€ les 4 épreuves
			DELF	A1-A2-B1-B2	A1 : 80€ - A2 : 95€ B1 : 110€ - B2 : 120€
			DALF	C1-C2	150€
Marseille 6	Atout Langues Sud	9, rue Dragon	TCF IRN	A1-A2-B1-B2	165€
			TCF tout Public	A1-A2-B1-B2-C1-C2	135 € épreuves obligatoires 75 € (par épreuve facultative)
			CLOE	A1-A2-B1-B2-C1-C2	200€
			LILATE (test d'aptitude à travailler en langue française)	A1-A2-B1-B2-C1-C2	300€
Marseille 6	EPFF	21, rue Roux de Brignoles	TCF Quebec	A1-A2-B1-B2-C1-C2	75€ par épreuve ou 300€ (4 épreuves)
			TCF Canada	A1-A2-B1-B2-C1-C2	300€ (4 épreuves obligatoires)
Marseille 6	EPFF	21, rue Roux de Brignoles	DELF	A1-A2-B1-B2	A1 : 80€ - A2 : 95€
			DALF	C1	B1 : 110€ - B2 : 120€
Marseille 8	AMA ACADEMY	180, avenue du Prado	Bright language	A1-A2-B1-B2-C1	250€
			TEF Etude	A1-A2-B1-B2-C1-C2	
			TEF IRN	A1-A2-B1-B2	
			TEF Canada	A1-A2-B1-B2-C1-C2	
Marseille 10	Sud Formation	3, rue Eugène Paillas Cœur Caplette lot 18 Bât D RDC	TCF IRN	A1-A2-B1-B2	150€

Ville	Organisme	Adresse	Intitulé de la certification	Niveau de certification	Tarif
Marseille 12	Kangourou Med'Marseille	Immeuble Actipôle 12 en haut à gauche du 7, rue Gaston de Flotte	TEF IRN	A1-A2-B1-B2	180€
			TEF Canada	A1-A2-B1-B2-C1-C2	270€
			TEF Etude en France	A1-A2-B1-B2-C1-C2	270€
Marseille 13	ACPM Marseille	48, avenue Marcel Delprat	CLOE	A1-A2-B1-B2-C1-C2	140€
Marseille 15	École de la 2 ^{ème} chance	360, chemin de la Madrague-Ville	DELF	A1-A2-B1-B2	A1 : 70€ - A2 : 85€ B1 : 110€ - B2 : 110€
Marseille 16	AECD	15, rue du Docteur Zamenhof	CLOE	A1-A2-B1-B2-C1-C2	Coût à définir selon besoin

HORS-MARSEILLE

Aix en Provence	Alliance Française	47, boulevard de la République	TCF IRN	A1-A2-B1-B2	160€ (papier) 200€ (ordinateur)
			TCF Tout public	A1-A2-B1-B2-C1-C2	Épreuve obligatoire : 150€ Examen complet : 250€ (ordinateur)
			TCF Québec et Canada	A1-A2-B1-B2-C1-C2	240€ les 4 épreuves
			DELF	A1 - A2 -B1 -B2	A1 : 80€ - A2 : 95€ B1 : 110€ - B2 : 120€
Aix en Provence	IS - Institut international de langue	30, avenue des Écoles Militaires	DALF	C1-C2	150€
			TCF IRN	A1-A2-B1-B2	200€ (ordinateur)
			TCF Tout public	A1-A2-B1-B2-C1-C2	Épreuve obligatoire 150€ Examen complet 250€ (ordinateur)
Aix en Provence			TCF Canada	A1-A2-B1-B2-C1-C2	250€ (4 épreuves)
			DELF	A2-B1 -B2	A2 : 95€ B1 : 110€ - B2 : 120€
			DALF	C1	150€
Arles	Une autre Langue	19, avenue du Maréchal Leclerc	CLOE	A1-A2-B1-B2-C1-C2	220€
			LILATE	A1-A2-B1-B2-C1	
			Bright	A1-A2-B1-B2-C1	
Arles	Arles à la carte	31, boulevard George Clemenceau	CLOE	A1-A2-B1-B2-C1-C2	200€
Aubagne	ACPM	620, avenue de la Roche Fourcade	CLOE	A1-A2-B1-B2-C1-C2	140€
Istres	La Farandole	Rue de la Poutre	TCF Tout public	A1-A2-B1-B2-C1-C2	155€
			TCF IRN	A1-A2-B1 -B2	140€
			DELF	A1-A2-B1 -B2	A1 : 80€ - A2 : 95€ B1 : 110€ - B2 : 120€
			DALF	C1-C2	150€
Vitrolles	ACPM	14, boulevard de l'Europe - ZI des Estroublans Atrium	CLOE	A1-A2-B1-B2-C1-C2	140€

Réalisé par le
CRÛA CENTRE RESSOURCES ILLETTRISME & ANALPHABÉTISME PROVENCE ALPES CÔTE D'AZUR
3 cours Joseph Thierry - 13001 Marseille
Tél. +33 (0)4 13 41 53 20 - www.illettrisme.org

**PRÉFET
DES BOUCHES-
DU-RHÔNE**
*Liberté
Égalité
Fraternité*

CERTIFICATIONS MODE D'EMPLOI

GUIDE 2026 À L'USAGE
DES ACTEURS DE L'INTÉGRATION
DANS LES BOUCHES-DU-RHÔNE

03/26 - Ne pas jeter sur la voie publique - Création graphique : Jimmy Nollat

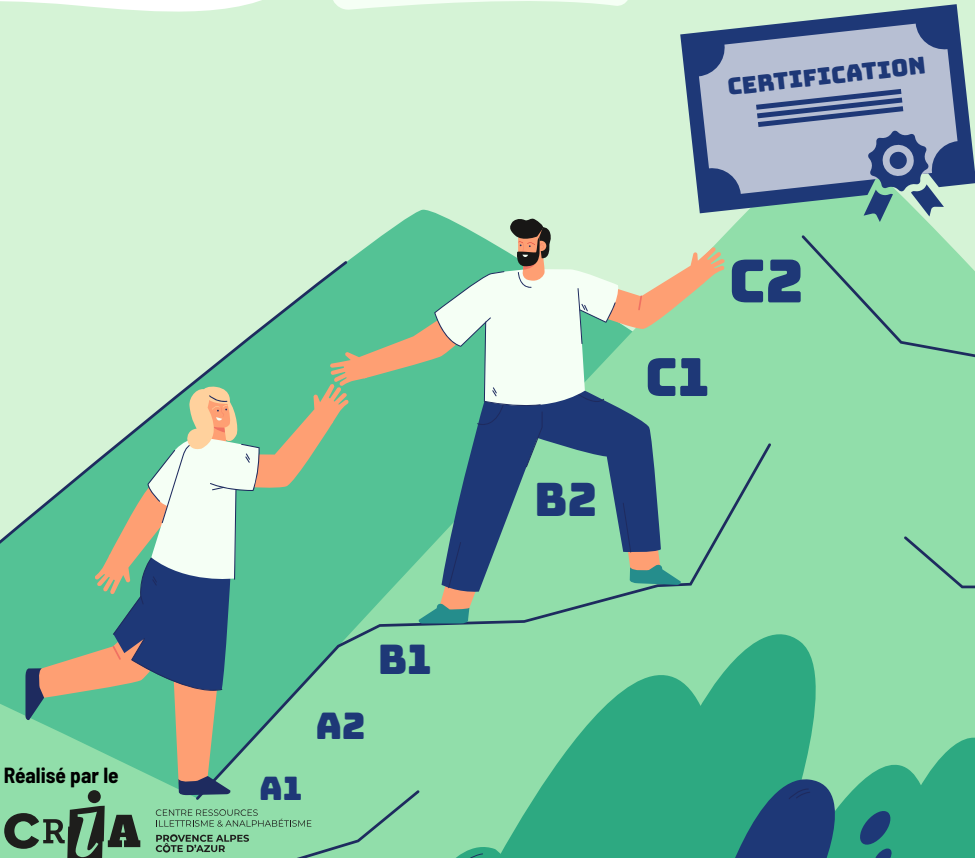

Réalisé par le
CRÛA CENTRE RESSOURCES ILLETTRISME & ANALPHABÉTISME PROVENCE ALPES CÔTE D'AZUR

CERTIFICATIONS, DE QUOI PARLE-T-ON ?

QUELQUES REPÈRES : DÉFINITIONS, VOCABULAIRE ET ÉLÉMENTS DE LANGAGE

1 LA CERTIFICATION N'EST PAS LA FORMATION

CERTIFICATION \neq FORMATION

1.1. DÉFINITION

Les certifications ne doivent pas être confondues avec les notions de formation et de qualification.

Même s'il est conseillé de se préparer avant de passer le test ou le diplôme, pour avoir de meilleures chances de réussir, on peut s'inscrire et obtenir une certification sans suivre de formation.

Une certification professionnelle désigne un titre ou un diplôme, un certificat de qualification professionnelle (CQP), une habilitation, enregistrés dans l'un des deux répertoires nationaux : le répertoire national des certifications

professionnelles (RNCP) et le répertoire spécifique des certifications et habilitations (RS). Délivrée par une autorité compétente elle permet une reconnaissance officielle des compétences de la personne.

La qualité d'organisme certificateur est conditionnée à la détention d'une certification : l'État organisme certificateur parmi d'autres, partenaires sociaux, chambres consulaires, organismes de formation...ont l'opportunité d'enregistrer leurs propres certifications selon des critères listés par le Code du travail.

1.2 CERTIFICATIONS JUSTIFIANT D'UN NIVEAU DE FRANÇAIS

La certification du niveau de français est une preuve officielle du niveau linguistique pour les personnes dont le français n'est pas la langue maternelle

Les attestations, les tests de positionnement, les certificats de réussite donnés par des associations, des écoles de langues ou par l'OFII (Office français de l'immigration et de l'intégration) ne peuvent pas être utilisés pour des démarches comme la demande de naturalisation.

Délivrées par des organismes certificateurs indépendants, les certifications en langues reconnaissent et valorisent les compétences écrites et orales au moyen d'une évaluation externe, standardisée, et internationalement reconnue.

2

POUR QUELS OBJECTIFS CERTIFIER SES COMPÉTENCES ?

2.1 LES MOTIVATIONS : MULTIPLES PERSONNELLES, PROFESSIONNELLES MAIS SURTOUT ADMINISTRATIVES, DANS LE CONTEXTE DE L'INTÉGRATION DES ÉTRANGERS.

Par exemple une certification est nécessaire pour :

- s'inscrire à l'université (niveau minimum B2 ou C1),
- passer un Diplôme Universitaire (DU) dont le niveau minimum dépend de la formation,
- demander la nationalité française (niveau minimum B2),
- demander une première carte de résident de 10 ans (niveau minimum B1, sauf pour les bénéficiaires de la protection internationale).

2.2 POLITIQUE D'INTÉGRATION ET CERTIFICATION DU NIVEAU DE LANGUE

Imbriqué dans les politiques publiques d'intégration ; le contexte institutionnel actuel qui entre en vigueur à compter du 1^{er} janvier 2026 pour les accès à des titres de séjour et à la naturalisation française, conformément à la loi n° 2024-42 du 26 janvier 2024 pour contrôler l'immigration et améliorer l'intégration, prévoit un rehaussement des niveaux de maîtrise du français :

- pour l'obtention d'un titre de séjour pluriannuel (2 ou 4 ans), on passe d'un niveau A1 visé à un niveau **A2 certifié**,
- pour une première demande d'une carte de résident (10 ans), on passe d'un niveau A2 certifié à un niveau **B1 certifié**,
- pour une demande de naturalisation, on passe d'un niveau B1 certifié à un niveau **B2 certifié**.

Or l'arrêté n'organise plus les modalités d'une certification prise en charge par l'État, auparavant prévue par le Cesda. La certification en fin de parcours n'est pas financée : les personnes qui ont besoin de passer un test ou un diplôme de français devront le faire sur leurs propres ressources. Elles pourront mobiliser le CPF ou des aides individuelles accordées au cas par cas en fonction de leurs situation et lieu d'habitation.

3

PLUSIEURS MÉTHODES POUR CERTIFIER SON NIVEAU DE FRANÇAIS

3.1 RÉFÉRENTIEL DE CERTIFICATION UNIQUE

Toutes les certifications sont alignées sur le CECRL.

Le Cadre européen commun de référence pour les langues (CECRL) est un référentiel qui définit les niveaux de maîtrise d'une langue (du A1 au C2).

Il permet de positionner des personnes dans les quatre compétences langagières, sans envisager de distinction entre personnes scolarisées ou analphabètes.

CERTIFICATION NÉCESSAIRE POUR :

UNIVERSITÉ → B2 / C1

DU → VARIABLE

NATIONALITÉ → B2

CARTE DE RÉSIDENT → B1

CARTE PLURIANNUELLE → A2

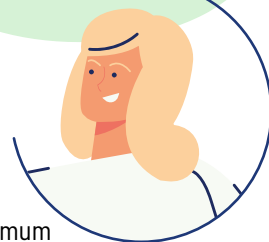

POURQUOI

3.2 MODALITÉS D'AMÉNAGEMENTS D'ÉPREUVES, DISPENSES, JUSTIFICATION DU NIVEAU DE FRANÇAIS, DANS LE CADRE DE L'OBTENTION DE CARTES DE SÉJOUR

Des arrêtés de décembre 2025 apportent des précisions dans le cadre de l'obtention de cartes de séjour.

Diplômes ou certifications justifiant d'un niveau de français requis

Un arrêté liste les diplômes permettant à un étranger de justifier d'une maîtrise du français au moins égal au niveau A2 (en vue de l'obtention d'une carte de séjour pluriannuelle) ou B1 (en vue d'une carte de résident) :

- diplôme national du brevet,
- tout diplôme délivré au nom de l'État, sanctionnant un niveau d'au moins le niveau 3 du cadre national des certifications professionnelles (CAP, BEP, équivalents),
- toute certification professionnelle classée à un niveau d'au moins le niveau 3 du cadre national précité et enregistrée dans le RNCP,
- tout diplôme attestant un niveau de connaissance de la langue française au moins équivalent au niveau A2 (carte de séjour pluriannuelle) du CECRL ou B1 (carte de résident) ou à défaut,
- une certification pour attester du niveau linguistique.

3.3 CERTIFICATION DU NIVEAU LINGUISTIQUE

On a recours à des diplômes et certifications de français : DELF, TCF, TEF, DCL..., pour les ressortissants étrangers qui doivent attester de leur niveau de maîtrise de la langue pour séjourner durablement sur le territoire, y exercer ses droits, et y travailler.

Il existe plusieurs méthodes pour certifier le niveau de français :

- **les tests certifiants** : test d'évaluation du français (TEF), Test de connaissance du français (TCF), valables 2 ans,
- **les diplômes de FLE** : 4 diplômes d'études en langue française (DELF), 2 diplômes approfondi de langue française (DALF), valables à vie,
- **les diplômes de FLE avec visée professionnelle** : diplôme de compétences en langue (DCL), diplôme de Français Professionnel DFP.

Il existe différents gestionnaires des certifications (création de la certification, élaboration des épreuves, habilitation des examinateurs/correcteurs, habilitation des centres d'examen...)

• **FEI - France Éducation International (ex-CIEP)** : DELF A1, DELF A2, DELF B1, DELF B2, DELF Prim, DELF Scolaire/Junior, DALF C1, DALF C2.

TCF du A1 au C2 avec ses déclinaisons possibles : tout public, intégration, résidence et nationalité (IRN) française, demande d'admission préalable, Canada, Québec.

• **CCIP - Chambre de Commerce et d'Industrie**. 4 Diplômes Français Professionnel : Affaires (A1 à C1), Relations Internationales (B1 à C1), Tourisme-Hôtellerie-Restaurant (A1 à B2), Santé (B1 à C1).

CLOE.

TEF : tout public (dont étudiants), IRN (A2 à B2), Canada, Québec.

• **EN - Éducation Nationale**. Parmi treize DCL deux sont à retenir : DCL FLE, DCL Français professionnel de premier niveau.

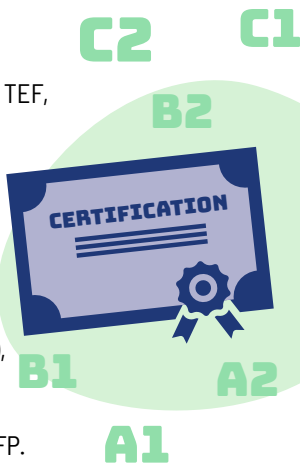

COMMENT