

# CARTOGRAPHIE DES CERTIFICATIONS LINGUISTIQUES DANS LE VAUCLUSE

## AVIGNON

| Ville   | Organisme                      | Adresse  | Intitulé de la certification | Niveau de certification | Tarif   |
|---------|--------------------------------|--|------------------------------|-------------------------|---|
| Avignon | Campus université Avignon      | 74, rue Louis Pasteur                          | DELF                         | A1-A2-B1-B2             | A1-A2-B1 : 170€<br>B2 : 190€<br>A1-A2-B1-B2 : 64,60€ (tarif associations) |
|         |                                |  | DALF                         | C1-C2                   | 190€<br>C1-C2 : 125,40€ (tarif associations)                              |
| Avignon | INFREP Avignon                 | 1300, route de l'aérodrome                     | TCF IRN                      | A1-A2-B1-B2             | 190€  |
| Avignon | ID Langue                      | 78, rue Guillaume Puy                          | Non renseigné                | Non renseigné           | Non renseigné   |
| Avignon | Kangourou Provence             | 31, rue Paul Manivet                           | TEF IRN                      | A2-B1-B2                | 190€  |
|         |                                |  | TEF Étude en France          | A1-A2-B1-B2-C1-C2       | 290€  |
|         |                                |  | TEF Canada                   | A1-A2-B1-B2-C1          | 290€  |
| Avignon | Méditerranée formation Avignon | 51, rue Alexandre Blanc                        | TEF IRN                      | A1-A2-B1-B2             | 180€  |
|         |                                |  | TEF                          | A1-A2-B1-B2             | 240€  |
|         |                                |  | TEF Canada                   | A1-A2-B1-B2-C2          | 240€  |
|         |                                |  | TEF Québec                   | A1-A2-B1-B2-C2          | 240€  |
| Avignon | Plateforme d'accès au Français | Résidence l'Aiglon 1, rue Antoine le Moiturier | DELF                         | A1-A2-B1-B2             | A1 : 120 €<br>A2 : 135 €<br>B1 : 150 €<br>B2 : 160 €                      |
|         |                                |  | TCF IRN                      | A1-A2-B1-B2             | 160€ (tarifs adhérents des centres sociaux)                               |

## HORS AVIGNON

| Ville                | Organisme   | Adresse                           | Intitulé de la certification | Niveau de certification | Tarif  |
|----------------------|---|-----------------------------------|------------------------------|-------------------------|--|
| Carpentras           | CAP Formation   | 89, avenue Notre Dame de Santé    | DELF                         | A1-A2-B1-B2             | A1 : 120 €<br>A2 : 135 €<br>B1 : 150 €<br>B2 : 160 € |
|                      |   |                                   | TCF IRN                      | A1-A2-B1-B2             | 180 €  |
| Carpentras           | INFREP  | 510, avenue du Comtat Venaissin   | TCF IRN                      | A1-A2-B1-B2             | 180 €  |
| L'Isle-sur-la-Sorgue | AILE (Association d'intérêts vers la logique à l'emploi | 325, route de la Maison d'Enfants | TCF IRN                      | A1-A2-B1-B2             | 160€   |
|                      |   |                                   | TCF Tout public              | A1-A2-B1-B2             | 160€   |
|                      |   |                                   | TCF Canada                   | A1-A2-B1-B2-C2          | 300€   |
|                      |   |                                   | TCF Québec                   | A1-A2-B1-B2-C2          | 300€   |
| L'Isle-sur-la-Sorgue | POTENTIA Académie                                       | 1, chemin de Cheval Blanc         | TEF IRN                      | A2-B1-B2                | 180 €  |
|                      |   |                                   | TEF Étude en France          | A1-A2-B1-B2-C1-C2       | 240€   |
|                      |   |                                   | TEF Canada                   | A1-A2-B1-B2-C2          | 150€   |
|                      |   |                                   | TEF Québec                   | A1-A2-B1-B2-C2          | 150€   |

# CERTIFICATIONS MODE D'EMPLOI

GUIDE 2026 À L'USAGE  
DES ACTEURS DE L'INTÉGRATION  
DANS LE VAUCLUSE

05/26 - Ne pas jeter sur la voie publique - Création graphique : Jimmy Nollet

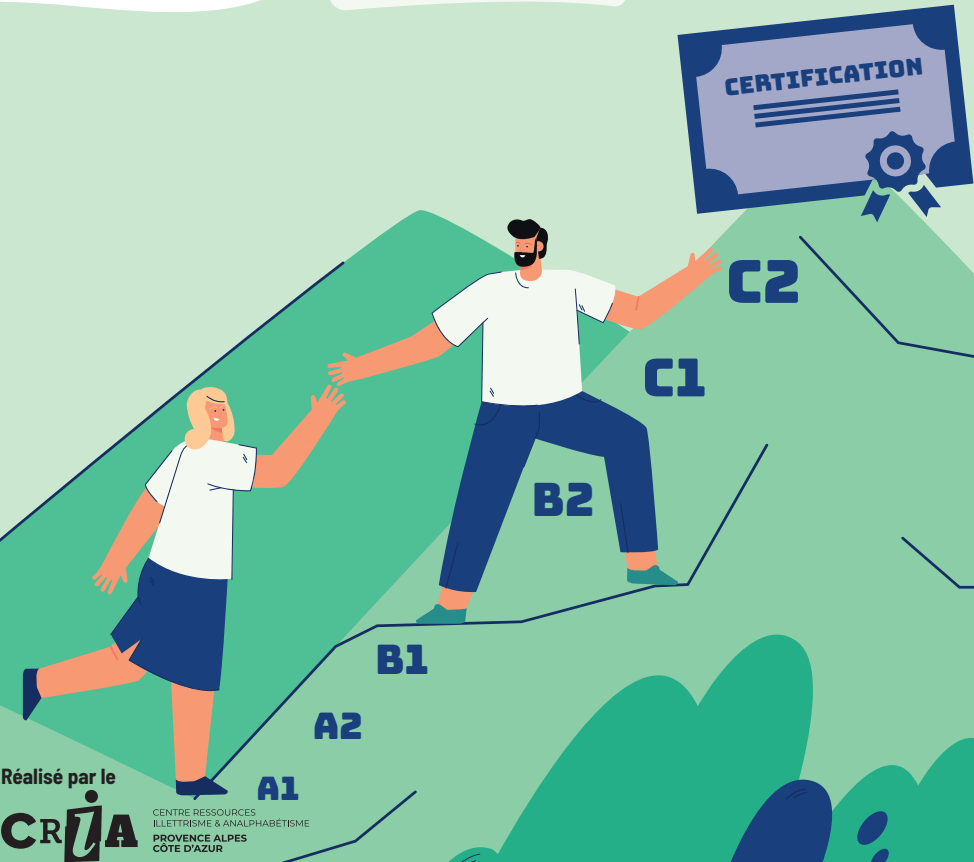

Réalisé par le  
**CRiA**  
CENTRE RESSOURCES  
ILLETTRISME & ANALPHABÉTISME  
PROVENCE ALPES  
CÔTE D'AZUR  
3 cours Joseph Thierry - 13001 Marseille  
Tél. +33 (0)4 13 41 53 20 - [www.illettrisme.org](http://www.illettrisme.org)

Réalisé par le  
**CRiA**  
CENTRE RESSOURCES  
ILLETTRISME & ANALPHABÉTISME  
PROVENCE ALPES  
CÔTE D'AZUR

# CERTIFICATIONS, DE QUOI PARLE-T-ON ?

## QUELQUES REPÈRES : DÉFINITIONS, VOCABULAIRE ET ÉLÉMENTS DE LANGAGE

### CERTIFICATION ≠ FORMATION

## 1 LA CERTIFICATION N'EST PAS LA FORMATION

### 1.1. DÉFINITION

Les certifications ne doivent pas être confondues avec les notions de formation et de qualification. Même s'il est conseillé de se préparer avant de passer le test ou le diplôme, pour avoir de meilleures chances de réussir, on peut s'inscrire et obtenir une certification sans suivre de formation.

Une certification professionnelle désigne un titre ou un diplôme, un certificat de qualification professionnelle (CQP), une habilitation, enregistrés dans l'un des deux répertoires nationaux : le répertoire national des certifications professionnelles (RNCP) et le répertoire spécifique des certifications et habilitations (RS). Délivrée par une autorité compétente elle permet une reconnaissance officielle des compétences de la personne.

La qualité d'organisme certificateur est conditionnée à la détention d'une certification : l'État organisme certificateur parmi d'autres, partenaires sociaux, chambres consulaires, organismes de formation...ont l'opportunité d'enregistrer leurs propres certifications selon des critères listés par le Code du travail.

### 1.2 CERTIFICATIONS JUSTIFIANT D'UN NIVEAU DE FRANÇAIS

La certification du niveau de français est une preuve officielle du niveau linguistique pour les personnes dont le français n'est pas la langue maternelle. Les attestations, les tests de positionnement, les certificats de réussite donnés par des associations, des écoles de langues ou par l'OFII (Office français de l'immigration et de l'intégration) ne peuvent pas être utilisés pour des démarches comme la demande de naturalisation.

Délivrées par des organismes certificateurs indépendants, les certifications en langues reconnaissent et valorisent les compétences écrites et orales au moyen d'une évaluation externe, standardisée, et internationalement reconnue.

## 2 POUR QUELS OBJECTIFS CERTIFIER SES COMPÉTENCES ?

### 2.1 LES MOTIVATIONS : MULTIPLES PERSONNELLES, PROFESSIONNELLES MAIS SURTOUT ADMINISTRATIVES, DANS LE CONTEXTE DE L'INTÉGRATION DES ÉTRANGERS.

Par exemple une certification est nécessaire pour :

- s'inscrire à l'université (niveau minimum B2 ou C1),
- passer un Diplôme Universitaire (DU) dont le niveau minimum dépend de la formation,
- demander la nationalité française (niveau minimum B2),
- demander une première carte de résident de 10 ans (niveau minimum B1, sauf pour les bénéficiaires de la protection internationale).

### 2.2 POLITIQUE D'INTÉGRATION ET CERTIFICATION DU NIVEAU DE LANGUE

Imbriqué dans les politiques publiques d'intégration ; le contexte institutionnel actuel qui entre en vigueur à compter du 1<sup>er</sup> janvier 2026 pour les accès à des titres de séjour et à la naturalisation française, conformément à la loi n° 2024-42 du 26 janvier 2024 pour contrôler l'immigration et améliorer l'intégration, prévoit un rehaussement des niveaux de maîtrise du français :

- pour l'obtention d'un titre de séjour pluriannuel (2 ou 4 ans), on passe d'un niveau A1 visé à un niveau **A2 certifié**,
- pour une première demande d'une carte de résident (10 ans), on passe d'un niveau A2 certifié à un niveau **B1 certifié**,
- pour une demande de naturalisation, on passe d'un niveau B1 certifié à un niveau **B2 certifié**.

Or l'arrêté n'organise plus les modalités d'une certification prise en charge par l'État, auparavant prévue par le Ceseda. La certification en fin de parcours n'est pas financée : les personnes qui ont besoin de passer un test ou un diplôme de français devront le faire sur leurs propres ressources. Elles pourront mobiliser le CPF ou des aides individuelles accordées au cas par cas en fonction de leurs situation et lieu d'habitation.

## 3 PLUSIEURS MÉTHODES POUR CERTIFIER SON NIVEAU DE FRANÇAIS

### 3.1 RÉFÉRENTIEL DE CERTIFICATION UNIQUE

Toutes les certifications sont alignées sur le CECRL.

Le Cadre européen commun de référence pour les langues (CECRL) est un référentiel qui définit les niveaux de maîtrise d'une langue (du A1 au C2).

Il permet de positionner des personnes dans les quatre compétences langagières, sans envisager de distinction entre personnes scolarisées ou analphabètes.

CERTIFICATION  
NÉCESSAIRE POUR :  
UNIVERSITÉ → B2 / C1  
DU → VARIABLE  
NATIONALITÉ → B2  
CARTE DE RÉSIDENT → B1  
CARTE PLURIANNUELLE → A2



POURQUOI

### 3.2 MODALITÉS D'AMÉNAGEMENTS D'ÉPREUVES, DISPENSES, JUSTIFICATION DU NIVEAU DE FRANÇAIS, DANS LE CADRE DE L'OBTENTION DE CARTES DE SÉJOUR

Des arrêtés de décembre 2025 apportent des précisions dans le cadre de l'obtention de cartes de séjour.

#### Diplômes ou certifications justifiant d'un niveau de français requis

Un arrêté liste les diplômes permettant à un étranger de justifier d'une maîtrise du français au moins égal au niveau A2 (en vue de l'obtention d'une carte de séjour pluriannuelle) ou B1 (en vue d'une carte de résident) :

- diplôme national du brevet,
- tout diplôme délivré au nom de l'Etat, sanctionnant un niveau d'au moins le niveau 3 du cadre national des certifications professionnelles (CAP, BEP, équivalents),
- toute certification professionnelle classée à un niveau d'au moins le niveau 3 du cadre national précité et enregistrée dans le RNCP,
- tout diplôme attestant un niveau de connaissance de la langue française au moins équivalent au niveau A2 (carte de séjour pluriannuelle) du CECRL ou B1 (carte de résident) ou à défaut,
- une certification pour attester du niveau linguistique.

### 3.3 CERTIFICATION DU NIVEAU LINGUISTIQUE

On a recours à des diplômes et certifications de français : DELF, TCF, TEF, DCL..., pour les ressortissants étrangers qui doivent attester de leur niveau de maîtrise de la langue pour séjourner durablement sur le territoire, y exercer ses droits, et y travailler.

#### Il existe plusieurs méthodes pour certifier le niveau de français :

- **les tests certifiants** : test d'évaluation du français (TEF), Test de connaissance du français (TCF), valables 2 ans,
- **les diplômes de FLE** : 4 diplômes d'études en langue française (DELF), 2 diplômes approfondi de langue française (DALF), valables à vie,
- **les diplômes de FLE avec visée professionnelle** : diplôme de compétences en langue (DCL), diplôme de Français Professionnel DFP.

Il existe différents gestionnaires des certifications (création de la certification, élaboration des épreuves, habilitation des examinateurs/correcteurs, habilitation des centres d'examens...)

- **FEI - France Éducation International (ex-CIEP)** : DELF A1, DELF A2, DELF B1, DELF B2, DELF Prim, DELF Scolaire/Junior, DALF C1, DALF C2.  
TCF du A1 au C2 avec ses déclinaisons possibles : tout public, intégration, résidence et nationalité (IRN) française, demande d'admission préalable, Canada, Québec.
- **CCIP - Chambre de Commerce et d'Industrie**. 4 Diplômes Français Professionnel : Affaires (A1 à C1), Relations Internationales (B1 à C1), Tourisme-Hôtellerie-Restaurant (A1 à B2), Santé (B1 à C1).  
CLOE.  
TEF : tout public (dont étudiants), IRN (A2 à B2), Canada, Québec.
- **EN - Éducation Nationale**. Parmi treize DCL deux sont à retenir : DCL FLE, DCL Français professionnel de premier niveau.

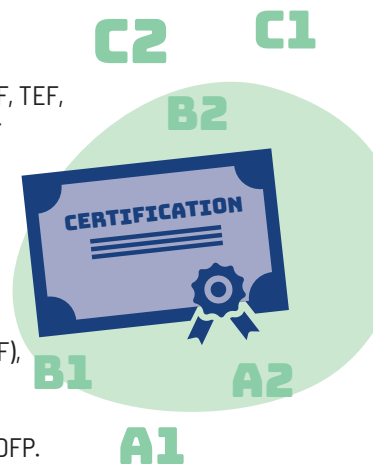

COMMENT